Gasopslag Bergermeer
stopt energie in uw omgeving

E-NIEUWSKRANT Gasopslag Bergermeer

Inhoudsopgave nieuwsbrief oktober 2009

- EZ en VROM informeren gemeenten over Voorontwerp Rijksinpassingsplan
- MIT-rapport onderschrijft onderzoek TNO: gasopslag is veilig
- Vervolgstappen
- Leerlingen Berger Scholengemeenschap bezoeken TAQA
- Consortium en Gazprom export investeren definitief in Gasopslag Bergermeer
- Nieuws uit de energiesector

EZ en VROM informeren gemeenten over Voorontwerp Rijksinpassingsplan

De gemeenten Alkmaar, Bergen, Heiloo en Schermer hebben afgelopen week het Voorontwerp Rijksinpassingsplan ontvangen van de ministeries van Economische Zaken en VROM. Het Voorontwerp Rijksinpassingsplan belicht in 155 pagina's alle ruimtelijke aspecten die komen kijken bij de aanleg van Gasopslag Bergermeer en benoemt de verschillende locaties van het project. Het is vergelijkbaar met een bestemmingsplan. Wat staat er zoal in?

Gasopslag Bergermeer draagt bij aan de leveringszekerheid van gas in Nederland. Het project heeft daarmee de status van nationaal belang. Daarom stellen niet de afzonderlijke gemeenten een bestemmingsplan op, maar ligt die verantwoordelijkheid bij de ministeries van EZ en VROM. Dit is het gevolg van de rijkscoördinatieregeling die van toepassing is op het project. Deze regeling bepaalt tevens dat alle besluiten die nodig zijn voor de realisatie van het project, gebundeld worden in één procedure. De minister van EZ heeft een coördinerende rol en bepaalt in overleg met de betrokken overheden, wanneer alle ontwerp-besluiten en definitieve besluiten genomen worden. Ook verzorgt de minister de terinzagelegging.

Overheden behouden bevoegdheid over uitvoeringsbesluiten
Provincies, gemeenten en waterschappen houden wel de bevoegdheid over

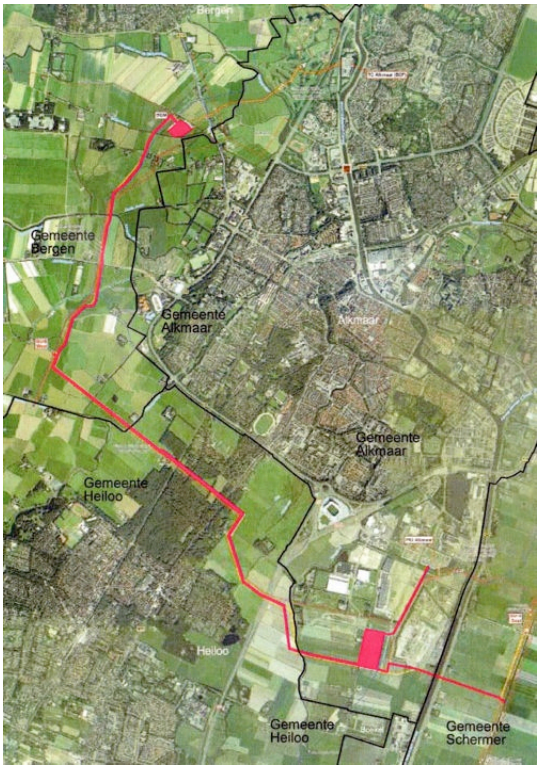

Belanghebbenden kunnen in één keer en op één moment reageren op alle besluiten en over al deze reacties wordt in één keer wordt beslist. Tegen de besluiten kan gelijktijdig direct beroep bij de Afdeling bestuursrechtspraak van de Raad van State worden ingesteld.

Voorontwerp Rijksinpassingsplan volgt voorkeurslocaties
Het Voorontwerp Rijksinpassingsplan stelt dat de milieueffecten van het realiseren van het project op de voorkeurslocaties Boekelermeer

houden wel de bevoegdheid over vergunningen en ontheffingen, ook wel 'uitvoeringsbesluiten' genoemd. Zo besluiten de gemeenten bijvoorbeeld zélf over de aangevraagde bouw- en aanlegvergunningen en kapvergunningen, tenzij anders is vermeld in het Rijksinpassingsplan.

Eén moment, één besluit, één beroep
De coördinatie heeft als belangrijk gevolg dat het ministerie alle besluiten gelijktijdig bekend maakt.

Zuid 2 voor de gasbehandelingsinstallatie en de huidige puttenlocatie Bergermeer voor de putten, vrijwel even groot zijn als die van het Meest Milieuvriendelijke Alternatief (MMA). Daarnaast bieden de voorkeurslocaties technische en economische voordelen boven het MMA. Het Voorontwerp Rijksinpassingsplan bevestigt daarmee het uitvoeringsalternatief uit het MER.

Het ministerie van EZ zal in februari 2010 de ontwerpbeschikkingen en het Voorontwerp Rijksinpassingsplan voor publiek ter inzage leggen.

MIT-rapport onderschrijft onderzoek TNO: gasopslag is veilig

Het Amerikaanse onderzoeksbureau Massachusetts Institute of Technology (MIT) heeft in opdracht van het ministerie van EZ de eerdere studie door TNO naar mogelijke aardtrillingen door gasopslag in de Bergermeer geëvalueerd. Het onderzoek door MIT onderschrijft de uitkomsten van TNO.

Gasopslag vermindert de kans op aardbevingen. De maximale magnitude van een aardbeving die zou kunnen plaatsvinden tijdens de injectie en productie van gas in het Bergermeerveld, is 3,9 op de schaal van Richter. De kans dat deze daadwerkelijk plaatsvindt bedraagt minder dan 1%.

Het MIT-rapport beantwoordt ook de vraag van de Stichting Gasalarm2 over een breuklijn onder de gemeente Bergen. MIT stelt dat de totale lengte van de betreffende breuklijn niet van belang is voor de sterkte van eventuele aardtrillingen. Alleen het bewegingsgevoelige deel van die breuklijn is van belang en dat betreft slechts een klein deel van de breuk. De onderzoekers concluderen ook dat het cyclische injectie- en productieproces niet zal leiden tot extra aardbevingsrisico's.

Zij verwachten geen opeenhoping van spanningen in de breukzones.

Projectdirecteur Jan Willem van Hoogstraten van TAQA Energy is verheugd met de uitkomsten van het MIT-onderzoek. "MIT bevestigt de conclusies van TNO dat gasopslag in de Bergermeer veilig is. Dit is een geruststellende boodschap voor alle betrokkenen en met name voor mensen in de regio."

Vervolgstappen

Het schema voor de komende maanden ziet er, onder voorbehoud, als volgt uit.

2009	
19 oktober	Voorontwerp Rijksinpassingsplan naar alle gemeenten door ministerie van EZ. Indienen laatste vergunningsaanvragen door TAQA.
november/december	Bro-overleg met colleges B&W en horen van de raden door ministerie van EZ.
2010	
januari	Opstellen ontwerpbeschikkingen door diverse overheden.
februari/maart	Terinzagelegging voor het publiek van de ontwerpbeschikkingen tegelijk met Voorontwerp Rijksinpassingsplan door ministerie van EZ.
juni	Terinzagelegging voor het publiek van de beschikkingen tegelijk met Rijksinpassingsplan door ministerie van EZ
juni - december	Mogelijkheid tot beroep bij Raad van State.

Leerlingen Berger Scholengemeenschap bezoeken TAQA

Het project Gasopslag Bergermeer leeft ook op de Berger Scholengemeenschap. Daar laat Frank Lek, docent biologie en algemene natuurwetenschap (ANW), zijn leerlingen meedenken over een complex onderwerp als gasopslag. “Duurzaamheid stond deze periode centraal bij het vak algemene natuurwetenschap. Gezien de ontwikkelingen in de omgeving besloot ik om vooral de nadruk te leggen op duurzame en fossiele energie”, aldus Frank Lek.

Naast algemene informatie over fossiele energie en duurzame bronnen, bekeken de leerlingen ook documentaires over dit thema, zoals *Energy war* van Thomas Friedman en *An inconvenient truth* van Al Gore. Begin oktober kregen ze les van medewerkers van Gasalarm. Op 16 oktober gaven directeur Paul van Gelder en medewerkers van TAQA Energy de leerlingen een presentatie en rondleiding langs de locaties van de gasopslag en de Piekgasinstallatie. Ook de leerlingen moesten zich van hun beste kant

“Ik kijk nu met spanning uit naar het werkstuk van de leerlingen, met daarin een verslag van dit project en hun genuanceerde mening betreffende de gasopslag. De beste of meest interessante dossiers zullen worden aangeboden aan Sieme Niks van Gasalarm2 en Paul van Gelder van TAQA Energy. Beide partijen hebben enthousiast geparticipeerd in het project,” concludeert Frank Lek.

Een verslag van het bezoek staat ook op de

laten zien en werden getest op hun kennis over energie en gasopslag. De leerlingen stellen nu een dossier op.

website van de Berger Scholengemeenschap.

Consortium en Gazprom export investeren definitief in Gasopslag Bergermeer

De partners in het consortium van het project Gasopslag Bergermeer en Gazprom export hebben vandaag hun 'Final Investment Decision' genomen in het Gasopslag Bergermeer investeringsprogramma. Daarmee besloten zij definitief 800 miljoen euro te investeren in het ontwerp en de bouw van de gasopslagfaciliteit tussen 2009 en 2013. De bouw van de Gasopslag Bergermeer start zodra de benodigde vergunningen zijn verleend. Doel is dat de faciliteit in 2013 in gebruik kan worden genomen.

Nieuws uit de energiesector

Het Financieele Dagblad berichtte op donderdag 22 oktober uitgebreid over de Final Investment Decision van het consortium en Gazprom. De krant ging ook in op het proces van gasinjectie in het Bergermeerveld. Het FD schrijft: "Dit proces is volgens een woordvoerder van TAQA al begonnen. 'Dat kan omdat wij over een oude vergunning beschikken die opslag toestaat'. "

In een toelichting op dit artikel zegt TAQA's projectdirecteur Jan Willem van Hoogstraten: "Onder onze huidige opslagvergunning kunnen wij in beperkte mate gas injecteren, tot een druk van 35 bar. Dit doen we om gegevens te verzamelen waarmee we een optimaal ontwerp voor de gasopslag kunnen maken. De huidige druk zit ruim onder deze 35 bar. Het injecteren onder deze bestaande vergunning valt dus onder onze normale bedrijfsvoering. Voor het injecteren van de totale hoeveelheid kussengas die we nodig hebben voor de Gasopslag Bergermeer, hebben we een aangepaste opslagvergunning nodig. Die hebben we inmiddels aangevraagd. "

Rondleidingen 2010

De rondleiding op 11 november as. langs de beoogde locaties van Gasopslag Bergermeer is volgeboekt. In 2010 vinden er weer nieuwe rondleidingen plaats. Meer hierover in een volgende nieuwsbrief.

Informatie over rondleidingen via:
peter.vandersman@taqaglobal.com

Meer informatie?

TAQA Energy B.V.
Peter van der Sman
Projectleider vergunningen
E: peter.vandersman@taqaglobal.com
gasopslagbergermeer.nl

afmelden | gegevens wijzigen | doorsturen | aanmelden